

**A GESTORA**

A Apex foi fundada em 2011, com foco na gestão de fundos de ações divididos nas estratégias Long Only, Long Biased e Long Short. A gestora tem uma equipe de profissionais com larga experiência no mercado financeiro: são 12 pessoas dedicadas a gestão dos fundos e 10 pessoas dando suporte à instituição para garantir a excelência em todo o processo.

**O FUNDO E A ESTRATÉGIA**

A política de investimento do fundo consiste em alocar seus recursos em ações admitidas à negociação no mercado à vista de bolsa de valores ou entidade do mercado de balcão organizado, títulos públicos e operações no mercado de derivativos, observadas as limitações previstas, com o objetivo de investir no mercado de valores mobiliários buscando proporcionar a seus cotistas ganhos de capital, a longo prazo, sem apresentar, necessariamente, correlação com qualquer índice de ações.

**PÚBLICO-ALVO**

O FUNDO tem como público alvo os investidores em geral, observando, no que couber, as modalidades de investimento, os limites e as vedações estabelecidas nas Resoluções 4.661/18 e 3.922/10 do Conselho Monetário Nacional.

**PERFORMANCE**

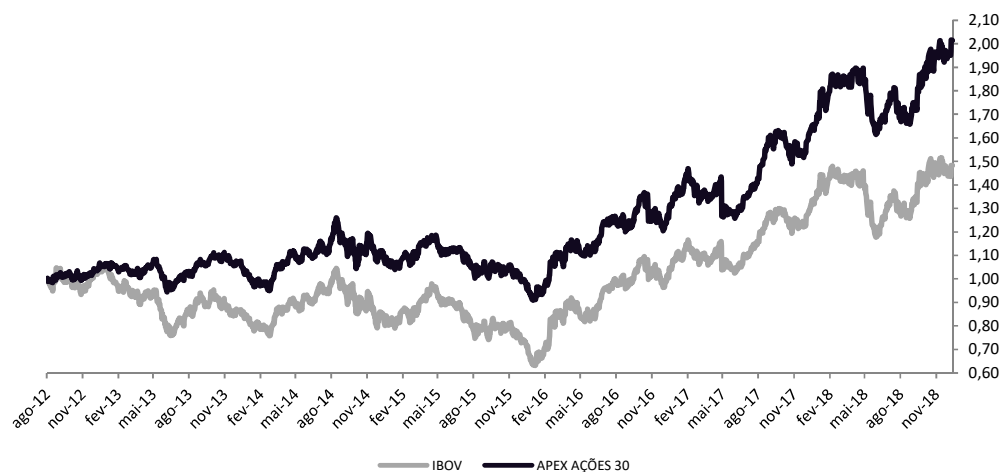

| RETORNO MENSAL | JAN   | FEV  | MAR   | ABR  | MAI    | JUN   | JUL  | AGO   | SET  | OUT   | NOV   | DEZ   |
|----------------|-------|------|-------|------|--------|-------|------|-------|------|-------|-------|-------|
| 2018 APEX (%)  | 10,90 | 1,99 | 1,69  | 1,78 | -8,54  | -3,02 | 5,20 | -3,42 | 1,95 | 11,71 | 2,99  | 0,66  |
| IBOV (%)       | 11,14 | 0,52 | 0,01  | 0,88 | -10,87 | -5,20 | 8,88 | -3,21 | 3,48 | 10,19 | 2,38  | -1,81 |
| 2017 APEX (%)  | 7,26  | 3,76 | -3,93 | 1,00 | -6,90  | 2,09  | 5,09 | 8,34  | 5,83 | -0,64 | -2,34 | 5,98  |
| IBOV (%)       | 7,38  | 3,08 | -2,52 | 0,64 | -4,12  | 0,30  | 4,80 | 7,46  | 4,88 | 0,02  | -3,15 | 6,16  |

| RETORNO ACUMULADO | 2018  | 2017  | 2016  | 2015   | 2014  | 2013   | 12 Meses | 24 Meses | Desde Início |
|-------------------|-------|-------|-------|--------|-------|--------|----------|----------|--------------|
| APEX (%)          | 24,57 | 27,20 | 29,15 | -11,48 | 3,47  | 3,24   | 24,57    | 58,45    | 101,59       |
| IBOV (%)          | 15,03 | 26,86 | 38,94 | -13,31 | -2,91 | -15,50 | 15,03    | 45,93    | 48,25        |

**ATRIBUIÇÃO DE PERFORMANCE E ESTATÍSTICAS DO FUNDO**

**MARKET CAP | % EXPOSIÇÃO**

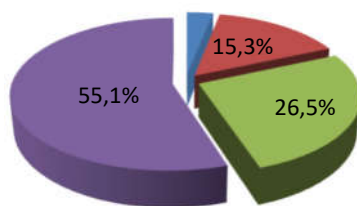

■ Entre R\$ 1 Bi e R\$ 5 Bi ■ Entre R\$ 5 Bi e R\$ 10 Bi  
 ■ Entre R\$ 10 Bi e R\$ 25 Bi ■ Acima de R\$ 25 Bi

**VOL. MÉDIO NEGOCIADO | % EXPOSIÇÃO**

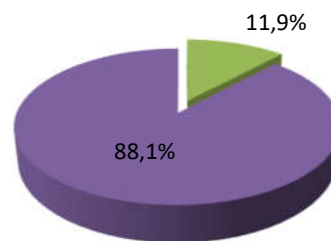

■ Entre R\$ 1 MM e R\$ 5 MM ■ Entre R\$ 5 MM e R\$ 10 MM  
 ■ Entre R\$ 10 MM e R\$ 25 MM ■ Acima de R\$ 25 MM

| CONTRIBUIÇÃO POR SETOR        | Retorno<br>Mês (%) | Exposição Bruta<br>(%) |
|-------------------------------|--------------------|------------------------|
| Petróleo, Gás e Bio.          | -1,26              | 7,50                   |
| Materiais Básicos             | -0,60              | 8,10                   |
| Bens Industriais              | 0,68               | 16,30                  |
| Consumo Cíclico               | 0,65               | 16,20                  |
| Consumo Não Cíclico           | -0,01              | 1,60                   |
| Saúde                         | 0,35               | 3,50                   |
| Financeiro e Outros           | 0,53               | 19,50                  |
| Tecnologia da Informação      | 0,00               | 0,00                   |
| Telecomunicações              | 0,00               | 0,00                   |
| Utilidade Pública             | 0,73               | 16,60                  |
| Caixa + Adm. + Perf. + Outros | -0,41              | -                      |
| <b>TOTAL</b>                  | <b>0,66</b>        | <b>89,30</b>           |

| ESTATÍSTICAS DO FUNDO          | APEX        | IBOV    |
|--------------------------------|-------------|---------|
| Retorno desde o Início         | 101,59%     | 48,25%  |
| Maior Retorno Mensal           | 11,76%      | 16,97%  |
| Menor Retorno Mensal           | -9,79%      | -11,70% |
| Vol. Anualizada                | 18,14%      | 22,55%  |
| Correlação com o Ibov.         | 0,94        |         |
| Meses Positivos                | 45          | 43      |
| Meses Negativos                | 32          | 34      |
| Início do Fundo                | 20/08/2012  |         |
| Patrimônio Atual               | 472,70 MM   |         |
| Patrimônio Médio 12m           | 331,08 MM   |         |
| Patrimônio Atual da Estratégia | 4.787,45 MM |         |

**INFORMAÇÕES**

**MOVIMENTAÇÃO**

INVESTIMENTO INICIAL MÍNIMO: R\$ 1.000,00  
 MOVIMENTAÇÃO MÍNIMA / SALDO MÍNIMO: R\$ 1.000,00  
 CONVERSÃO DAS COTAS: Aplicação: D+1  
 Resgate c/ cobrança de tx. de saída: D+1  
 Resgate s/ cobrança de tx. de saída: D+30  
 LIQUIDAÇÃO DO RESGATE: 3 dias úteis após a cotização  
 HORÁRIO DE MOVIMENTAÇÕES: Até às 14h00

**DADOS BANCÁRIOS**

BANCO: 017 - BNY Mellon Banco S.A.  
 AGÊNCIA: 001  
 C/C: 222-4  
 FUNDO: APEX AÇÕES 30 FIC FIA  
 CNPJ: 15.862.830/0001-03



**CARACTERÍSTICAS**

PÚBLICO ALVO: Investidores em geral  
 INÍCIO DO FUNDO: 20/08/2012  
 CLASSIFICAÇÃO CVM: Fundo de Ações  
 CLASSIFICAÇÃO ANBIMA: Ações Livre

**TAXA DE ADMINISTRAÇÃO:**

Mínima: 1,90% a.a. sobre o PL do fundo + 0,10% a.a. sobre o PL do fundo Master  
 Máxima: 2,50% a.a. sobre o PL do fundo

**TAXA DE PERFORMANCE**

20% do que exceder 100% do IBOVESPA

**INFORMAÇÕES ADICIONAIS**

ADMINISTRADOR: BNY Mellon SF DTVM S.A.  
 GESTOR: Apex Capital Ltda.  
 CUSTODIANTE: BNY Mellon Banco S.A.  
 DISTRIBUIDOR: Apex Capital Ltda.  
 AUDITORIA: KPMG Auditores Independentes

As informações contidas neste documento são de caráter exclusivamente informativo. Fundos de investimento não contam com garantia do administrador, do gestor, de qualquer mecanismo de seguro ou do Fundo Garantidor de Crédito – FGC. Para avaliação da performance de um fundo de investimento, é recomendável a análise de, no mínimo, 12 (doze) meses. Este fundo de cotas aplica em fundo de investimento que utiliza estratégias com derivativos como parte integrante de suas políticas de investimento; tais estratégias, da forma como são adotadas, podem resultar em significativas perdas patrimoniais para seus cotistas. Os fundos multimercados com renda variável podem estar expostos a significativa concentração em ativos de poucos emissores, com o risco daí decorrente - leia o prospecto e o regulamento antes de investir. Rentabilidade passada não representa garantia de rentabilidade futura. A rentabilidade divulgada não é líquida de impostos. Administrador: BNY Mellon Serviços Financeiros DTVM S.A. (CNPJ: 02.201.501/0001-61), Av. Presidente Wilson, 231, 11º andar, Rio de Janeiro, RJ, CEP 20030-905, Telefone: (21) 3219-2500, Fax: (21) 3919-2501, Site: www.bnymellon.com.br/sf, SAC: sac@bnymellon.com.br ou (21) 3219-2600, (11) 3050-8010, Ouvidoria: ouvidoria@bnymellon.com.br ou 0800 725 3219.