

A GESTORA

A Apex foi fundada em 2011, com foco na gestão de fundos de ações divididos nas estratégias Long Only, Long Biased e Long Short. A gestora tem uma equipe de profissionais com larga experiência no mercado financeiro: são 12 pessoas dedicadas a gestão dos fundos e 9 pessoas dando suporte à instituição para garantir a excelência em todo o processo.

O FUNDO E A ESTRATÉGIA

A política de investimento consiste em aplicar seus recursos em uma carteira diversificada composta por ativos negociados nos mercados de renda variável, visando capturar performances relativas entre ações e índices de ações, renda fixa de títulos públicos e privados, juros, câmbio e commodities, utilizando-se dos instrumentos disponíveis tanto no mercado à vista quanto no mercado de derivativos, com o objetivo de obter retornos superiores ao rendimento do CDI no longo prazo.

PÚBLICO-ALVO

O FUNDO tem como público alvo os investidores em geral que busquem obter retornos superiores ao rendimento do CDI no longo prazo.

PERFORMANCE

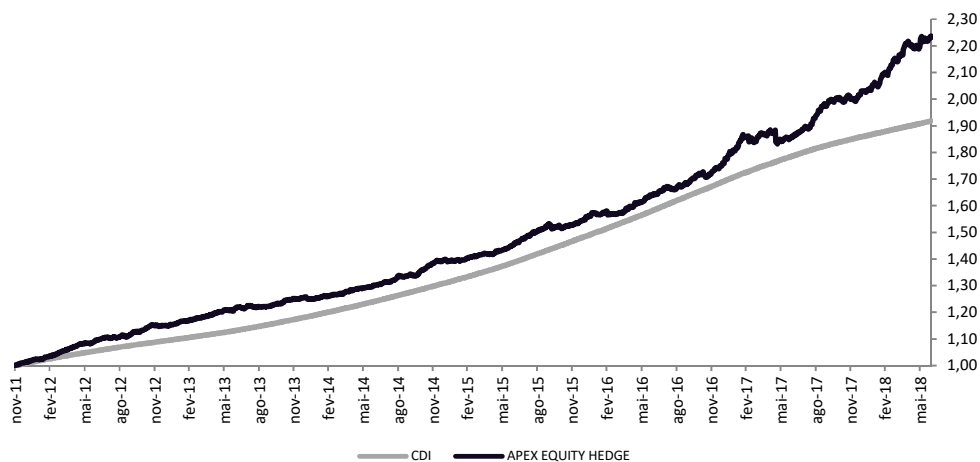

RETORNO MENSAL		JAN	FEV	MAR	ABR	MAI	JUN	JUL	AGO	SET	OUT	NOV	DEZ
2018	APEX (%)	1,30	2,05	2,26	3,24	-0,90	1,83						
	CDI (%)	0,58	0,47	0,53	0,52	0,52	0,52						
2017	APEX (%)	2,62	2,83	0,00	1,08	-1,78	1,00	1,58	2,43	2,10	1,04	0,04	1,56
	CDI (%)	1,09	0,87	1,05	0,79	0,93	0,81	0,80	0,80	0,64	0,65	0,57	0,54

RETORNO ACUMULADO	2018	2017	2016	2015	2014	2013	12 Meses	24 Meses	Desde Início
APEX (%)	10,14	15,39	13,70	10,75	11,05	9,31	20,11	36,10	123,71
CDI (%)	3,18	9,95	14,00	13,23	10,81	8,05	7,37	21,18	91,80

ATRIBUIÇÃO DE PERFORMANCE E ESTATÍSTICAS DO FUNDO

MARKET CAP | % EXPOSIÇÃO

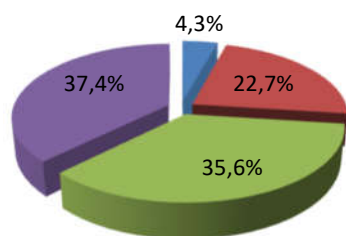

■ R\$ 1 Bi to R\$ 5 Bi ■ R\$ 5 Bi to R\$ 10 Bi
 ■ R\$ 10 Bi to R\$ 25 Bi ■ Above of R\$ 25 Bi

VOL. MÉDIO NEGOCIADO | % EXPOSIÇÃO

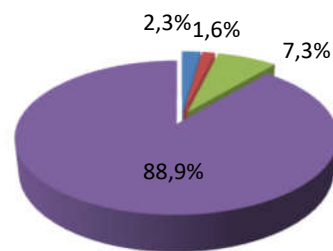

■ R\$ 1 MM to R\$ 5 MM ■ R\$ 5 MM to R\$ 10 MM
 ■ R\$ 10 MM to R\$ 25 MM ■ Above of R\$ 25 MM

CONTRIBUIÇÃO POR SETOR	Retorno Mês (%)	Exposição Bruta (%)
(GICS)		
Energia	0,26	9,40
Materiais Básicos	-0,15	23,90
Bens Industriais	-0,02	8,90
Consumo Cíclico	-0,21	15,60
Consumo Não Cíclico	0,15	12,00
Saúde	-0,08	3,20
Serviços Financeiros	0,75	20,10
TI & Telecom	0,06	2,20
Utilidade Pública	1,23	13,60
Shoppings e Prop. Imobiliárias	0,15	3,60
ETFs	0,00	0,00
Caixa + Adm. + Perf. + Outros	-0,31	0,00
Custos		
TOTAL	1,83	112,50

ESTATÍSTICAS DO FUNDO	APEX	CDI
Retorno desde o Início	123,71%	91,80%
Maior Retorno Mensal	3,24%	1,21%
Menor Retorno Mensal	-1,78%	0,47%
Vol. Anualizada	2,67%	
Correlação com o Ibov.	0,09	
Meses Positivos	70	
Meses Negativos	9	
Início do Fundo	30/11/2011	
Patrimônio Atual	733,42 MM	
Patrimônio Médio 12m	258,51 MM	
Patrimônio Atual da Estratégia	1.376,83 MM	

INFORMAÇÕES

MOVIMENTAÇÃO

INVESTIMENTO INICIAL MÍNIMO: R\$ 5.000,00
 MOVIMENTAÇÃO MÍNIMA / SALDO MÍNIMO: R\$ 5.000,00
 CONVERSÃO DAS COTAS Aplicação: D+1
 Resgate s/ cobrança de tx. de saída: D+29

LIQUIDAÇÃO DO RESGATE: 1 dia útil após a cotação
 HORÁRIO DE MOVIMENTAÇÕES: Até às 14h00

DADOS BANCÁRIOS

BANCO: 017 - BNY Mellon Banco S.A.
 AGÊNCIA: 001
 C/C: 228-3
 FUNDO: APEX EQUITY HEDGE FIC FIM
 CNPJ: 13.608.337/0001-28



CARACTERÍSTICAS

PÚBLICO ALVO: Investidores em geral
 INÍCIO DO FUNDO: 30/11/2011
 CLASSIFICAÇÃO CVM: Fundo Multimercado
 CLASSIFICAÇÃO ANBIMA: Multimercados Livre

TAXA DE ADMINISTRAÇÃO:

Mínima: 2,00% a.a. sobre o PL do fundo

Máxima: 2,50% a.a. sobre o PL do fundo

TAXA DE PERFORMANCE

20% do que exceder 100% do CDI

INFORMAÇÕES ADICIONAIS

ADMINISTRADOR: BNY Mellon SF DTVM S.A.
 GESTOR: Apex Capital Ltda.
 CUSTODIANTE: BNY Mellon Banco S.A.
 DISTRIBUIDOR: Apex Capital Ltda.
 AUDITORIA: KPMG Auditores Independentes

As informações contidas neste documento são de caráter exclusivamente informativo. Fundos de investimento não contam com garantia do administrador, do gestor, de qualquer mecanismo de seguro ou do Fundo Garantidor de Crédito – FGC. Para avaliação da performance de um fundo de investimento, é recomendável a análise de, no mínimo, 12 (doze) meses. Este fundo de cotas aplica em fundo de investimento que utiliza estratégias com derivativos como parte integrante de suas políticas de investimento; tais estratégias, da forma como são adotadas, podem resultar em significativas perdas patrimoniais para seus cotistas. Os fundos multimercados com renda variável podem estar expostos a significativa concentração em ativos de poucos emissores, com o risco daí decorrente - leia o prospecto e o regulamento antes de investir. Rentabilidade passada não representa garantia de rentabilidade futura. A rentabilidade divulgada não é líquida de impostos. Administrador: BNY Mellon Serviços Financeiros DTVM S.A. (CNPJ: 02.201.501/0001-61), Av. Presidente Wilson, 231, 11º andar, Rio de Janeiro, RJ, CEP 20030-905, Telefone: (21) 3219-2500, Fax: (21) 3919-2501, Site: www.bnymellon.com.br/sf, SAC: sac@bnymellon.com.br ou (21) 3219-2600, (11) 3050-8010, Ouvidoria: ouvidoria@bnymellon.com.br ou 0800 725 3219.